



KRČITVE GOZDOV

pravna (ne)urejenost pri izvajanju

Alenka Čar Seražin, IRSKO
Mag. Urška Ahačič Pogačnik,
IRSKO

Kranj, Postojna,
2013

INŠPEKCIJSKE SLUŽBE

- Neposredni nadzor uresničevanja sprejetih predpisov
- Vir povratnih informacij o učinkovitosti sprejetih predpisov

V okviru IRSKO nadzor nad ZG izvaja 17 gozdarskih inšpektorjev, nadzor nad ZKZ pa 36 kmetijskih inšpektorjev

UKREPI KMETIJSKE INŠPEKCIJE

Preglednica 1: Število obravnavanih zadev o zaraščanju po OE IRSKO 2009-2012

Območna enota IRSKO	Število vseh obravnavanih zadev (2009-2012)			
	Skupaj	Fizične osebe	Pravne osebe	
			Ostalo	SKZG
Celje	180	163	14	3
Koper	65	43	9	13
Kranj	26	23	2	1
Ljubljana	52	36	14	2
Maribor	261	216	28	17
Murska Sobota	482	425	36	21
Nova Gorica	87	21	6	60
Novo mesto	171	157	9	5
SKUPAJ	1324	1084	118	122

DEFINICIJA GOZDA

- zemljišče, poraslo z gozdnim drevjem v obliki sestoja, ki lahko doseže višino najmanj 5 metrov in ima površino najmanj 0,25 hektarja;
- zemljišče v zaraščanju na površini najmanj 0,25 hektarja, ki se zadnjih 20 let ni uporabljalo v kmetijske namene in na katerem lahko gozdno drevje doseže višino najmanj 5 metrov ter je pokrovnost gozdnega drevja dosegla 75 odstotkov;
- obrečni in protivetrni pasovi, širši od ene drevesne višine odraslega drevja, na površini najmanj 0,25 hektarja)

in to ne glede na to kako je parcela (območje) opredeljeno v:

- občinskem prostorskem načrtu (namenska raba);
- gozdnogospodarskem načrtu in evidenci dejanske rabe (GERK, maska gozda) in
- zemljiški knjigi in katastru.

RABE ZEMLJIŠČ

- KATASTRSKA RABA – aplikacija PREG
- DEJANSKA RABA – aplikacija MKO
- NAMENSKA RABA – občinski prostorski akti

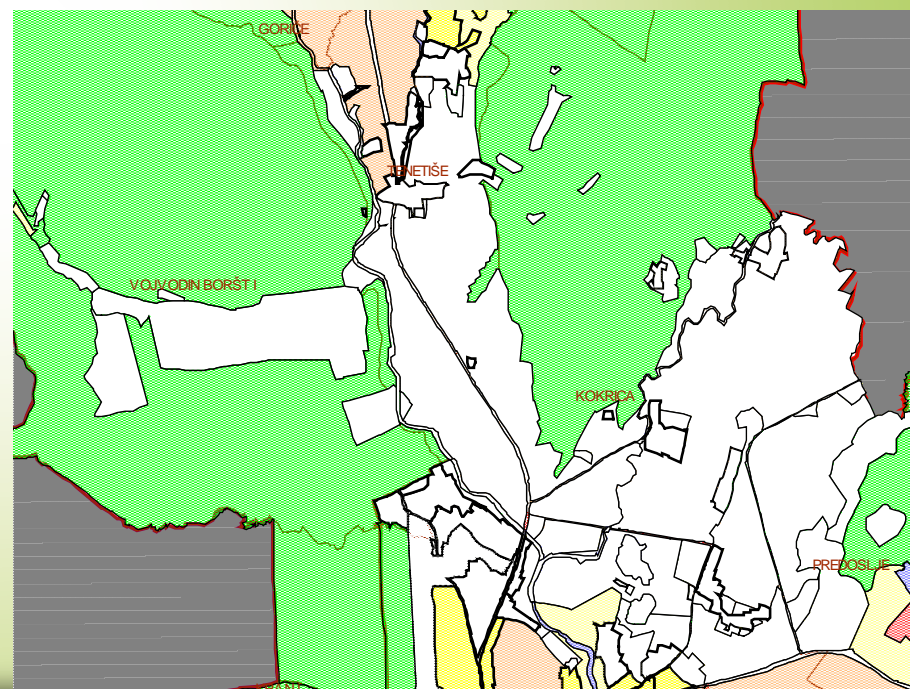
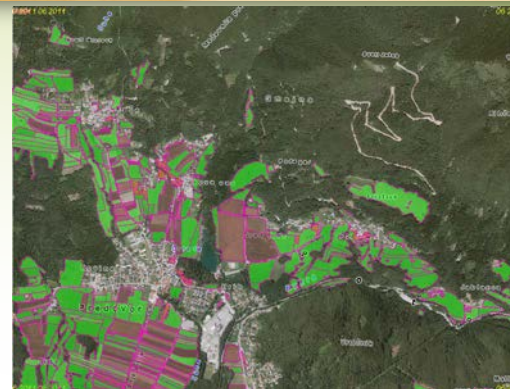

Opisni podatki o parceli Page 1 of 1

Uporabnik: UAHACIC Torek, 09 April, 2013 16:07:27
 Transakcijska številka: 1200067175309

Opisni podatki o parceli:

Podatki o parceli							
Šifra katastrske občine	Ime katastrske občine	Parcelna številka	Površina [m ²]	Številka ŽKVL	Urejena parcela	Datum zadnje spremembe	
2085	BARNI VRT	139/4	720	...	NE	10.05.1999	

Podatki o vrstah rabe parcele							
Šifra vrste rabe / kulture	Vrsta rabe / kulture	Katastrski razred	Površina [m ²]	Bonitetne točke	Številka stavbe	Y centroid	X centroid
112	GOZD	2	720	0		452686.86	131827.63

Podatki o dejanski rabi parcele		
Šifra dejanske rabe	Naziv dejanske rabe	Površina [m ²]
3000	Pozidano zemljišče	720

Podatki o lastništvu na parceli					
Priimek in ime / Naziv	Občina / Naselje / Ulica	Leto rojstva / matična številka	Delaž	Status	
ALEŠ FRANČ	KRANJ, BREG OB SAVI, BREG OB SAVI 48	1933	1/2	Lastnik	
ALEŠ ZOFIJA	KRANJ, BREG OB SAVI, BREG OB SAVI 48	1938	1/2	Lastnik	

KRČITVE GOZDOV

- Za kmetijske namene
- Krčenje ob in na zazidljivih zemljiščih
- Nenamenska raba gozdnih zemljišč



RAZVRSTITEV KRŠITEV PO KATEGORIJAH

Preglednica 2: Razvrstitev kršitev, ki so povezane s krčitvijo gozda po kategorijah

Kršitev	Primer	Krši določbo
Krčitve na podlagi izdane Odločbe o krčitvi gozda v kmetijske namene (K odločba) ZGS:	Izvedba po pretečenem roku K odločbe	17. in 21. člen ZG
	Večji obseg krčitve kot ga dovoljuje K odločba	21. člen ZG
Krčitve na podlagi A odločbe ZGS	Odločba za posek dreves se enači z odločbo o krčitvi	21. člen ZG
Krčitve brez odločbe ZGS	Zaradi nevednost ali namerno	21. člen ZG
Nenamenska raba gozda	Izkrčen gozd se uporablja v druge namene	4. člen ZKZ

KRČITVE GOZDOV PO ZAKONU O GOZDOVIH

- Do leta 2007 – krčitev možna le na površinah, ki v OPN niso bile gozd
- Sprememba Zakona o gozdovih – možnost krčitev gozdov, ki so v prostorskih aktih opredeljeni kot gozd (do 0,5ha) in niso varovalni gozd ali gozd s posebnim pomenom

DVOUMNOST PREDPISA

Kako izjemo dovoljevati:

- enkrat ali večkrat zapored?
- zaokroženo na parcelo?
- na zaokroženi kmetijski površini?

KRČITVE ZA KMETIJSKE NAMENE

Namen krčitev:

- Oživljanje zaraščajočih kmetijskih površin
- Povečevanje obstoječih kmetijskih površin
- Povečevanje zgolj zaradi kmetijskih subvencij



PRIMERI IZ PRAKSE

- Zavezanost kmetijsko okoljskim programom in pomanjkanje lastnih kmetijskih površin
- Krčitev kot vmesna postaja do zazidljivega zemljišča
- Vloga izvajalcev del v gozdovih, ki lastnike nagovarjajo k “čiščenju kmetijskih površin”
- Nevednost kršiteljev
- Zavestno kršenje predpisov: dolgotrajni postopki pri krčenju večjih površin in nesoglasja med solastniki in nerešeni dedni postopki
- Kršitve tudi na državnih parcelah

KRČITVE ZA DRUGE NAMENE

- Krčitve na zemljiščih, ki so s prostorskimi akti predvidena za stavbna zemljišča
- Predvidena sprememba določila



DELO GOZDARSKE INŠPEKCIJE

Inšpektor lahko:

- Odredi ukrepe za odpravo nepravilnosti in pomanjkljivosti v roku, ki ga določi



- Izvede postopke v skladu z Zakonom o prekrških
- Poda kazensko ovadbo za kaznivo dejanje, ki s preganja po uradni dolžnosti (uničenje gozda)
- Ob ugotovitvi kršitve predpisa, ki ga nadzira druga inšpekcija, obvesti pristojno inšpekcijo

REPUBLIKA SLOVENIJA
 MINISTRSTVO ZA KMETIJSTVO IN OKOLJE
 INŠPEKTORAT RS ZA KMETIJSTVO IN OKOLJE
Gozdarska inšpekcija

Datum izdaje naloga: _____ Enota: _____ Izpostava: _____

Nadvoj: _____ Inšpekcija na podlagi 46. in 57. člena Zakona o prekrških (Uradni list RS, št. 28/11 - LFB - v naslednjem ZP-1), po pooblaščenju uradni osebe _____

PLAČILNI NALOG št. 35826

Ima in Priimek/Firma	Zapostavljen odgovorne osebe:
EMŠO št. _____	Državljanstvo _____
Slika oz. začasno pretna fotografija _____	

Čas prekrška: _____ Kraj prekrška: _____

Opis prekrška: _____

Kristalica je s temi kristali dolžna _____ ali več _____ točk _____ ostavka _____ člena

in storila prekršek po _____ alineji _____ točke _____ odstavka _____ člena

1. Zakona o gozdovih (Uradni list RS, št. 30/06, 13/08 - Odl. US, 56/09 - ZOK, 6/02, 11/02 - ZGO-1, 11/03 - OZG240, 11/07, 8/19 - ZPKZ-B in 106/10)

2. Zakona o kmetijskih zooloških (Uradni list RS, št. 7/111 - LFB in 55/12)

3. Zakona o zdravstvenem varstvu živali (Uradni list RS, št. 62/07 - uradno prečiščeno besedilo in 36/10)

4. Zakona o gozdnem reprodukcijskem materialu (Uradni list RS, št. 56/02, 56/02 - popr., 45/04 - ZJZPKG in 7/111)

5. Zakona o ohranjanju narave (Uradni list RS, št. 56/04 - LFB, 61/06 - ZDn-1, 32/06 - Od. US in 8/10 - ZPKZ-B)

6. Zakona o inšpekcijskem nadzoru (Uradni list RS, št. 43/07 - UPS1)

7. Uredbe o preprečitvi vnetja z vroti v namenovani okolju (Uradni list RS, št. 10/05, 20/05, 50/09 - ZOK, 35/01 in 41/04 - ZVJ-1)

8. Uredbe o varstvu sarkoznih gliv (Uradni list RS, št. 57/06, 50/09 in 41/04 - ZVJ-1)

9. Uredbe o zavarovanju prsti žvečnih glivah (Uradni list RS, št. 58/11)

Za kar se muži, v skladu z _____ odstavkom _____ člena navedenega predpisa izročijo

GLOBALA v znesku _____ EUR, z besedo _____ evrov

Ovzgo je treba plačati na podračun številka 01100-8450047072, model 00, sklic 35826

Kristalci je dolžan plačati globo v osemih dneh po pravnomočni plačilni nalogi. Če izredna globa prispega tiskani znesek naplači globo po ZP-1, lahko storilec naposledje do postika roka za plačilo globo predlaga, da se globa plača v obrokih.

PRAVNI POUK: Zoper zabljeni nalog je možno vložiti zahtev za sodno varstvo v osemih dneh od prejema plačilnega naloga pri pristojnem sodišču. Zahtev je potrebno poslati po pošti ali izročiti neposredno v dveh izvodih in velja za preložen. Če je odločena zahtev dan roka za vložitev. O zahtevi za sodno varstvo bo najprej odločil prekrškovni organ v skladu s 6. odstavkom 57. člena v povezavi s 6. odstavkom 63. člena ZP-1. Če prekrškovni organ plačilnega naloga ne bo odpravil ali nadomestil z novim, bo zahteva za sodno varstvo postala na podlagi 6. odstavka 57. člena ZP-1 krajino pristojnemu sodišču prve stopnje, ki je pristojno za odločanje o prekršku po določbah rednega sodnega postopka. Kristalci, ki ne vložijo zahtev za sodno varstvo v predpisanih roku, so upravičeni do plačila po pravnomočni plačilni nalogi plačati postotno omejeno globo, akter bo izredna globa pristojno odpravljena v celoti. Če kristalci ne plača globo v predpisanih roku in v znesku, določenem v plačilnem nalogu in ne vložijo zahtev za sodno varstvo, pošlje prekrškovni organ plačilni nalog v izvršilno organo, ki je pristojen za izterjavo, da globo brez predhodnega prenege opomna pristojno sodišču.

Podpis kristalca: _____ MF _____ Podpis pooblaščenega uradni osebe: _____

UKREPI GOZDARSKE INŠPEKCIJE (2008-2012)

Preglednica 3: Število ukrepov gozdarske inšpekcije 2008-2012 (kršitev 21. člena ZG in 4. člena ZKZ)

Zakon	Člen	Upravni postopek (zapisniki, sklepi, odločbe, opozorila ZIN)					Prekrškovni postopek (opozorila ZP, plačilni nalogi, odločbe opomin, odločbe globa)				
		2008	2009	2010	2011	2012	2008	2009	2010	2011	2012
ZG	21/4	6	26	29	28	39	2	12	13	9	23
ZKZ	4/1	74	56	81	90	71	10	3	3	5	9
Skupaj		80	82	110	118	110	12	15	36	14	32

ZAKLJUČEK

- Krajši postopki sprejemanja OPN
- Učinkovit nadzor potrebuje dobro organizirano gozdarsko terensko službo
- Ukinitev omejitev krčitev na zazidljivih zemljiščih
- Izvedene krčitve z dovoljenji ZGS se morajo biti vključeni v naslednje spremembe OPN

KONEC

